

Crisisorganisatie Veiligheidsregio Utrecht

Als veiligheidsregio willen we alle soorten crises: tijdig voorzien, proberen te voorkomen, de effecten van crises minimaliseren en daarmee de weerbaarheid van onze samenleving vergroten. Wanneer een (dreigende) ramp of crisis daarom vraagt, werken de politie, brandweer, Geneeskundige Hulpverleningsorganisatie in de Regio (GHOR) en bevolkingszorg samen in een crisisorganisatie.

Om te bepalen in welke vorm de crisisorganisatie ingericht wordt, wordt er onderscheid gemaakt in 'acute flitsincidenten' en 'flexibele opschaling'.

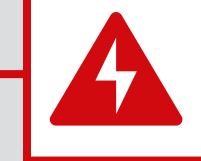

Acute flitsincidenten

Bijvoorbeeld bij een grote brand, gasexplosie, aanslag of natuur-brand.

Dit zal het geval zijn bij grote of complexe incidenten waarbij er sprake is van een acute responsbehoefte op een incident, ramp of crisis. Het GRIP-niveau bepaald hierbij de samenstelling van de crisisorganisatie.

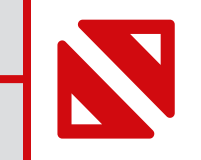

Flexibele opschaling

Bijvoorbeeld infectieziekten, dreigende storm/hoogwater of grootschalige evenementen.

Bij een langdurige, dreigende of voorzienbare crisis kan om een aantal redenen geadviseerd worden een ander type crisisteam in te zetten, niet gekoppeld aan het GRIP-niveau.

Langdurige crisis

Bij een langdurige crises (bijvoorbeeld infectieziekten of langdurige uitval van vitale infrastructuur)

Dreigende crisis

Bij een dreiging/sluismerende situatie die beschouwd dient te worden (bijvoorbeeld een dreigende storm of hoogwater)

Voorzienbare crisis

Bij voorzienbare inzetten en/of situaties zoals grootschalige evenementen en gebeurtenissen (bijvoorbeeld de jaarwisseling).

Er wordt in de crisisteams gewerkt met een kernteam vanuit de processen:

- Leiding en coördinatie
- Communicatie
- Informatiemanagement

Afhankelijk van de situatie en wat de crisis is, kan het kernteam worden uitgebreid met expertise vanuit de kolommen en/of crisispartners

Hoe ziet de crisisorganisatie er uit?

Gemeentelijk (of regionaal) Beleidsteam (GBT/RBT)



Regionaal Operationeel Team (ROT)

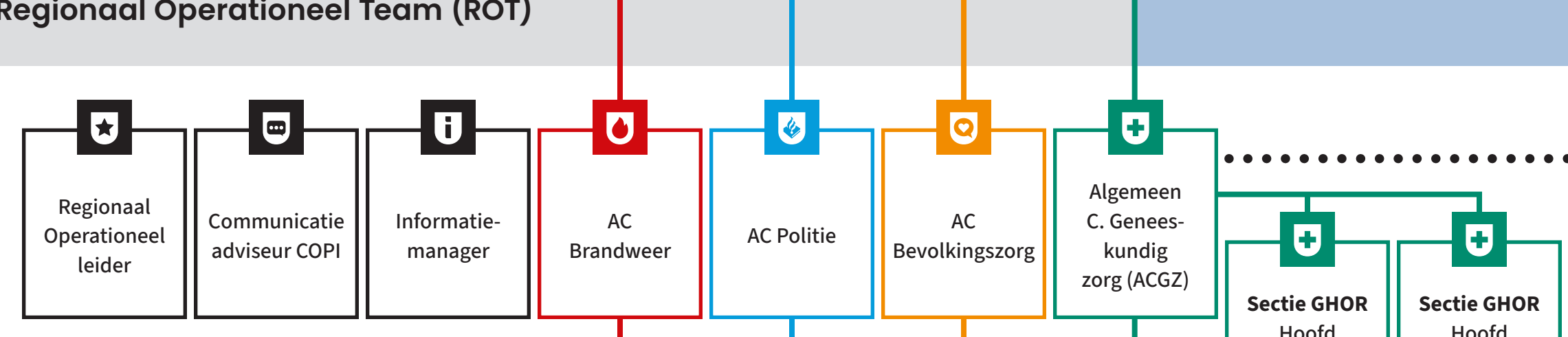

Commando Plaats Incident (CoPI)

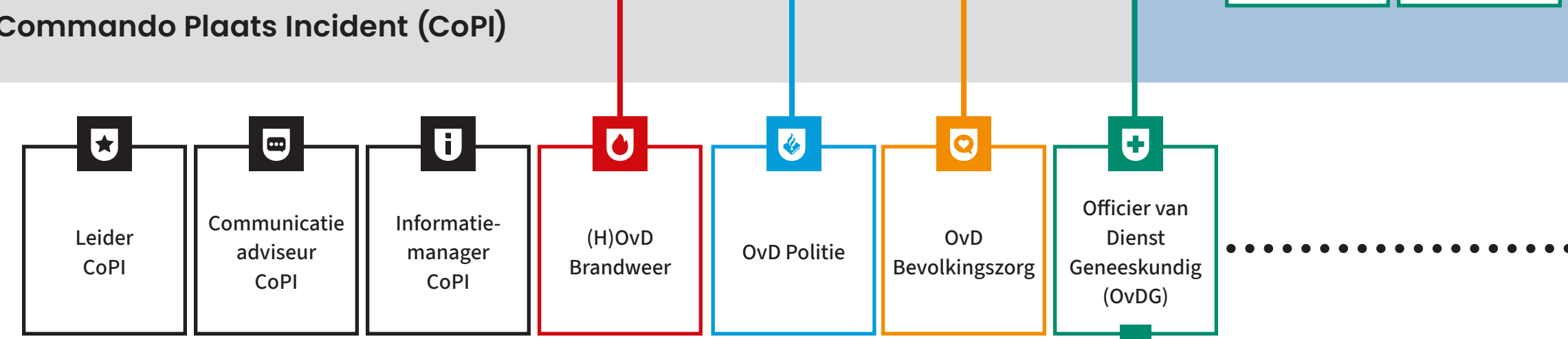

Crisisorganisatie zorginstelling

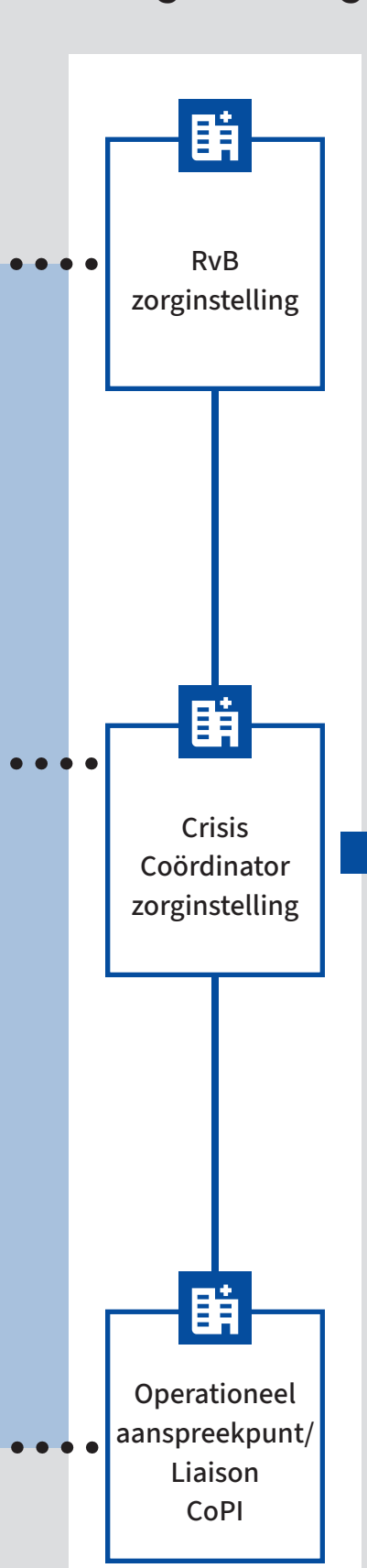

Wat is GRIP opschaling?

Bij grote of complexe incidenten moeten hulpverleners van de hulpverleningsdiensten (brandweer, politie, GHOR en bevolkingszorg) snel kunnen omschakelen naar één multidisciplinaire organisatie. Om een dergelijke opschaling eenduidig te laten verlopen is de GRIP-structuur ontwikkeld. GRIP staat voor gecoördineerde regionale incidentbestrijding procedure.



Operationeel

Grip 0

Normale dagelijkse werkzaamheden van de hulpdiensten.



GRIP 1

Er is sprake van een CoPI bij een acuut incident, een dreiging of crisis welke plaatsgebonden is. Op de plaats van het incident wordt uitvoering gegeven aan de bestrijding en multidisciplinaire coördinatie van de crisis.



Tactisch

GRIP 2

Er is sprake van een ROT als de effecten van een crisis niet overzien of aangestuurd kunnen worden vanaf de plaats van het incident, of indien er geen plaats incident is.



Strategisch

GRIP 3

Er is sprake van een Gemeentelijk Beleidsteam (GBT) indien er bestuurlijke opgaven zijn voor het bevoegd gezag (i.c. de burgemeester) die het wenselijk maken dat een GBT de burgemeester ondersteunt.

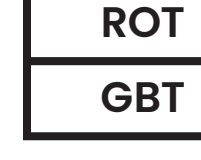

GRIP 4

Er is sprake van een Regionaal Beleidsteam (RBT) indien er behoefte is aan bestuurlijke coördinatie en leiding bij een ramp of crisis van meer dan plaatselijke betekenis (de ramp of crisis bestrijkt twee of meer gemeenten).

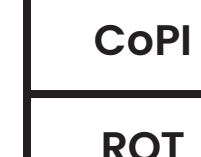

GRIP 5

Zoals GRIP 4, maar in dit geval bestrijkt de ramp of crisis meerdere Veiligheidsregio's.

Crisisorganisatie GHOR

Tijdens grote incidenten, rampen en/of crisis coördineert de GHOR de samenwerking tussen die verschillende geneeskundige hulpdiensten, zodat ze samen één hulpverleningsketen vormen. Daarnaast is de GHOR tijdens een ramp of crisis het aanspreekpunt van de geneeskundige hulpverleners voor het openbaar bestuur en werkt de GHOR samen met de andere hulpverleningsketens zoals brandweer, politie en bevolkingszorg (gemeente). De crisisorganisatie van de GHOR draagt hier 24/7 zorg voor.

Binnen de activiteiten van de GHOR staan twee rampbestrijdingsprocessen centraal:



Acute gezondheidszorg

De GHOR zorgt er in opgeschaalde situaties, samen met de geneeskundige partners, voor dat slachtoffers van ongevallen, rampen en crises zo snel als mogelijk de beste zorg krijgen.



Publieke gezondheidszorg

In opgeschaalde situaties maakt de GHOR gebruik van de expertise van de GGD regio Utrecht met betrekking tot de (mogelijke) inzet van psychosociale hulpverlening (PSH), infectieziektebestrijding (IZB), gezondheidsonderzoek (GOR) en medische milieukunde (MMK).

Hoe ziet de GHOR crisisorganisatie er uit?

Gemeentelijk (of regionaal) Beleidsteam (GBT/RBT)

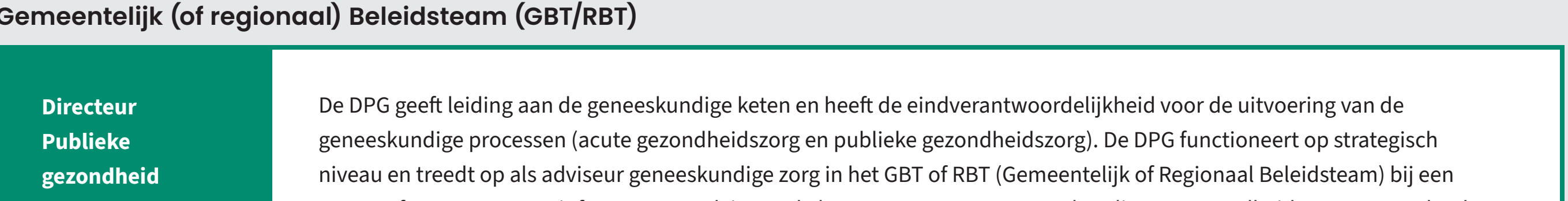

Regionaal Operationeel Team (ROT)

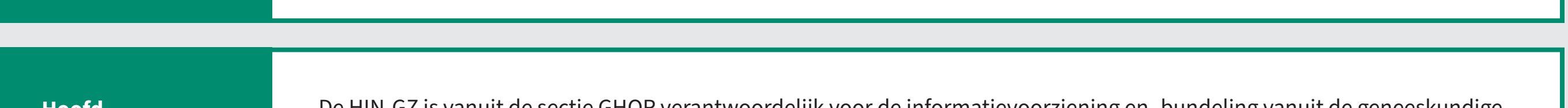
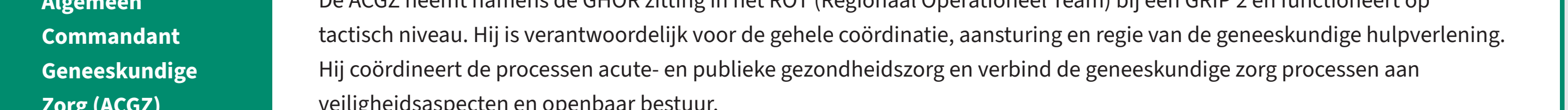

Commando Plaats Incident (CoPI)



Link tussen crisisorganisatie GHOR en zorginstelling

De link tussen crisisorganisatie GHOR en zorginstelling is afhankelijk van het type incident.



Incident in de zorginstelling

Met welke functionaris van de GHOR heeft de zorginstelling het eerste contact?

Indien het incident dusdanig groot of complex is dat er multidisciplinaire coördinatie van de crisis nodig is, wordt het operationeel aanspreekpunt (tevens liaison COPi) van de zorginstelling in contact met de Officier van Dienst Geneeskundig.

Aard van het contact?

De GHOR draagt, samen met de operationele eenheden, zorg voor:

- Incidentbestrijding en geneeskundige hulpverlening ter plaatse van het incident.
- Afstemmen met de zorginstelling ter plaatse van het incident.
- Scenario-denken korte termijn (~4uur) en signaleren van knelpunten.
- Bepalen en monitoren van uitvoerende en ondersteunende taken op plaats van het incident zoals: ontruimen, evalueren, vervoer.



De zorginstelling wordt bedreigd door invloed van buitenaf

Met welke functionaris van de GHOR heeft de zorginstelling het eerste contact?

Indien de zorginstelling wordt bedreigd door invloed van buitenaf, staat de crisiscoördinator van de zorginstelling in contact met de Algemeen Commandant Geneeskundige Zorg.

Aard van het contact?

De GHOR neemt m.b.t. de zorgverlening te inventariseren om:

- knelpunten m.b.t. de zorgverlening te inventariseren.
- te informeren over het handelingsperspectief. Bijv. is evacuatie noodzakelijk?